

État mensuel  
Décembre 2022

SÉCURITÉ  
ROUTIÈRE **VIVRE,  
ENSEMBLE**

### Les 100 ans du permis de conduire

100 ans, un bel âge pour un document important, tout à la fois brevet d'aptitude et sésame pour se déplacer.

Obtenir son permis de conduire prouve que le socle de compétences théoriques et pratiques nécessaires pour prendre la route a été acquis.

En savoir plus : <https://www.securite-routiere.gouv.fr/actualites-page-1-189/les-100-ans-du-permis-de-conduire>

## L'ACCIDENTOLOGIE

### Évolution du nombre d'accidents et de victimes

En décembre 2022, sur les 17 accidents corporels de la circulation constatés dans le Haut-Rhin (34 en décembre 2021), 3 accidents mortels sont à déplorer avec 4 personnes décédées (6 en décembre 2021) ; 26 personnes ont été blessées (37 en décembre 2021). Tous les indicateurs sont en baisse pour le mois de décembre 2022, par rapport au mois de décembre 2021.

Pour l'année courante les chiffres sont en baisse par rapport à l'année de référence 2019, à l'exception du nombre de personnes tuées. Le constat est le même sur l'année glissante.

2021/2022	Nombre d'accidents		Personnes Tuées à 30 jours		Total personnes blessées		Victimes Somme des tués et des blessés	
Janvier	2021 14	2022 16	2021 1	2022 2	2021 13	2022 17	2021 14	2022 19
Février	2021 25	2022 20	2021 6	2022 2	2021 28	2022 29	2021 34	2022 31
Mars	2021 26	2022 32	2021 2	2022 3	2021 30	2022 41	2021 32	2022 44
Avril	2021 31	2022 29	2021 1	2022 1	2021 40	2022 34	2021 41	2022 35
Mai	2021 37	2022 27	2021 1	2022 2	2021 44	2022 34	2021 45	2022 36
Juin	2021 36	2022 33	2021 4	2022 2	2021 45	2022 55	2021 49	2022 57
Juillet	2021 33	2022 27	2021 1	2022 2	2021 37	2022 34	2021 38	2022 36
Août	2021 24	2022 31	2021 3	2022 2	2021 31	2022 38	2021 34	2022 40
Septembre	2021 47	2022 25	2021 1	2022 1	2021 61	2022 33	2021 62	2022 34
Octobre	2021 36	2022 34	2021 0	2022 5	2021 45	2022 41	2021 45	2022 46
Novembre	2021 30	2022 24	2021 3	2022 4	2021 37	2022 27	2021 40	2022 31
Décembre	2021 34	2022 17	2021 6	2022 4	2021 37	2022 26	2021 43	2022 30
Total année glissante	373	315	29	30	448	409	477	439
Évolution sur 12 mois glissants	-15,5%		3,4%		-8,7%		-8,0%	
Cumul janvier au mois du bilan *	2021 373	2022 315	2021 29	2022 30	2021 448	2022 409	2021 477	2022 439
2019/2022 *	2019 438	2022 315	2019 25	2022 30	2019 541	2022 409	2019 566	2022 439
Évolution au mois échu de l'année en cours comparé avec la même période pour l'année précédente *	-15,5%		3,4%		-8,7%		-8,0%	
	-28,1%		20,0%		-24,4%		-22,4%	
Moyenne mensuelle 2017-2021	38		2		46		48	
Moyenne annuelle 2017-2021	458		27		549		576	

(Attention en raison des périodes de confinement, les années de comparaison 2020 et 2021 ne sont pas représentatives. L'observatoire national interministériel de la sécurité routière conseille de comparer l'année 2022 à l'année 2019).

Le chiffre des tués n'est définitif qu'après un délai de 30 jours selon la définition de l'accident corporel de la circulation Arrêté du 27 mars 2007 relatif aux conditions d'élaboration des statistiques relatives aux accidents corporels de la circulation (JO n°89 du 15 avril 2007 Page 6885 texte 21).

  
**PRÉFET  
DU HAUT-RHIN**  
Liberté  
Égalité  
Fraternité

Direction  
Départementale  
des Territoires  
du Haut-Rhin

Service Transports,  
Risques  
et Sécurité

Bureau Sécurité  
Routière  
et Coordination

Observatoire  
Départemental de  
Sécurité Routière

Contact

☎ 03 89 24 84 20

## Évolution du nombre des tués sur 5 ans :

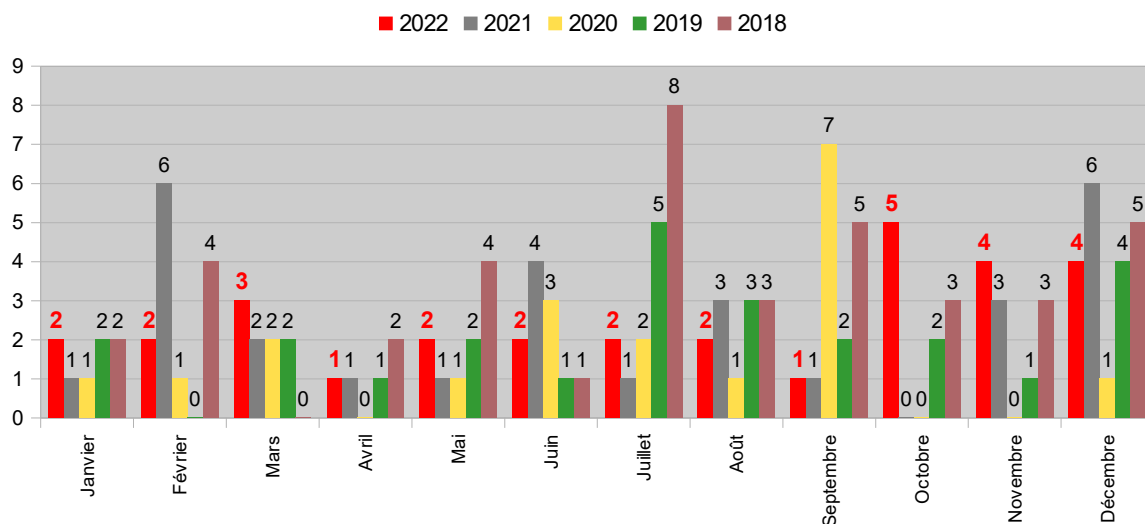

## Nombre de personnes tuées par catégorie depuis le 01/01/22

VICTIMES	0 - 14 ans 14 ans	15 - 17ans 3 ans	18 - 24ans 7 ans	25 - 29ans 5 ans	30 - 44ans 15 ans	45 - 64 ans 20 ans	65 - 74 ans 10 ans	75 ans >	Du 01/01/22 Au 31/12/2022	Année 2021
Piéton + EDP								1	1	4
Bicyclette + EDPm			1			1			2	1
Cyclomoteur									0	1
Motocyclette				2	1	2			5	3
Véhicule léger			5	2	6	5	2	2	22	19
Poids-lourd									0	1
autres									0	0
du 01/01 au 31/12	0	0	6	4	7	8	2	3	30	29
Total année 2021	3	0	8	2	4	5	2	5	29	

## NOVEMBRE 2022 Données France à 30 jours révolus

Bilan du mois	Nombre d'accidents		Personnes Tuées à 30 jours		Total personnes blessées		Victimes	
	Haut-Rhin	France	Haut-Rhin	France	Haut-Rhin	France	Haut-Rhin	France
Novembre 2022 prov	20	4 368	4	248	23	5 340	27	5 588
Novembre 2019 déf	29	4 625	1	257	36	5 743	37	6 000
Différence	-9	-257	3	-9	-13	-403	-10	-412
Evolution	-31,0%	-5,6%	300,0%	-3,5%	-36,1%	-7,0%	-27,0%	-6,9%

## Année courante

Bilan année 2022	Nombre d'accidents		Personnes Tuées à 30 jours		Total personnes blessées		Victimes	
	Haut-Rhin	France	Haut-Rhin	France	Haut-Rhin	France	Haut-Rhin	France
2022 prov	293	48 518	26	2 996	377	60 558	403	63 554
2019 (définitifs)	400	51 187	25	2 960	494	64 353	519	67 313
Différence	-107	-2 669	1	36	-117	-3 795	-116	-3 759
Evolution	-26,8%	-5,2%	4,0%	1,2%	-23,7%	-5,9%	-22,4%	-5,6%

## Année glissante

Bilan année glissante	Nombre d'accidents		Personnes Tuées à 30 jours		Total personnes blessées		Victimes	
	Haut-Rhin	France	Haut-Rhin	France	Haut-Rhin	France	Haut-Rhin	France
2021/2022	357	52 866	34	3 294	451	65 998	485	69 292
2018/2019	433	55 658	30	3 246	532	69 981	562	73 227
Différence	-76	-2 792	4	48	-81	-3 983	-77	-3 935
Evolution	-17,6%	-5,0%	13,3%	1,5%	-15,2%	-5,7%	-13,7%	-5,4%

Département du Haut-Rhin  
Accidents mortels de l'année  
Mois de décembre 2022

Confidentiel

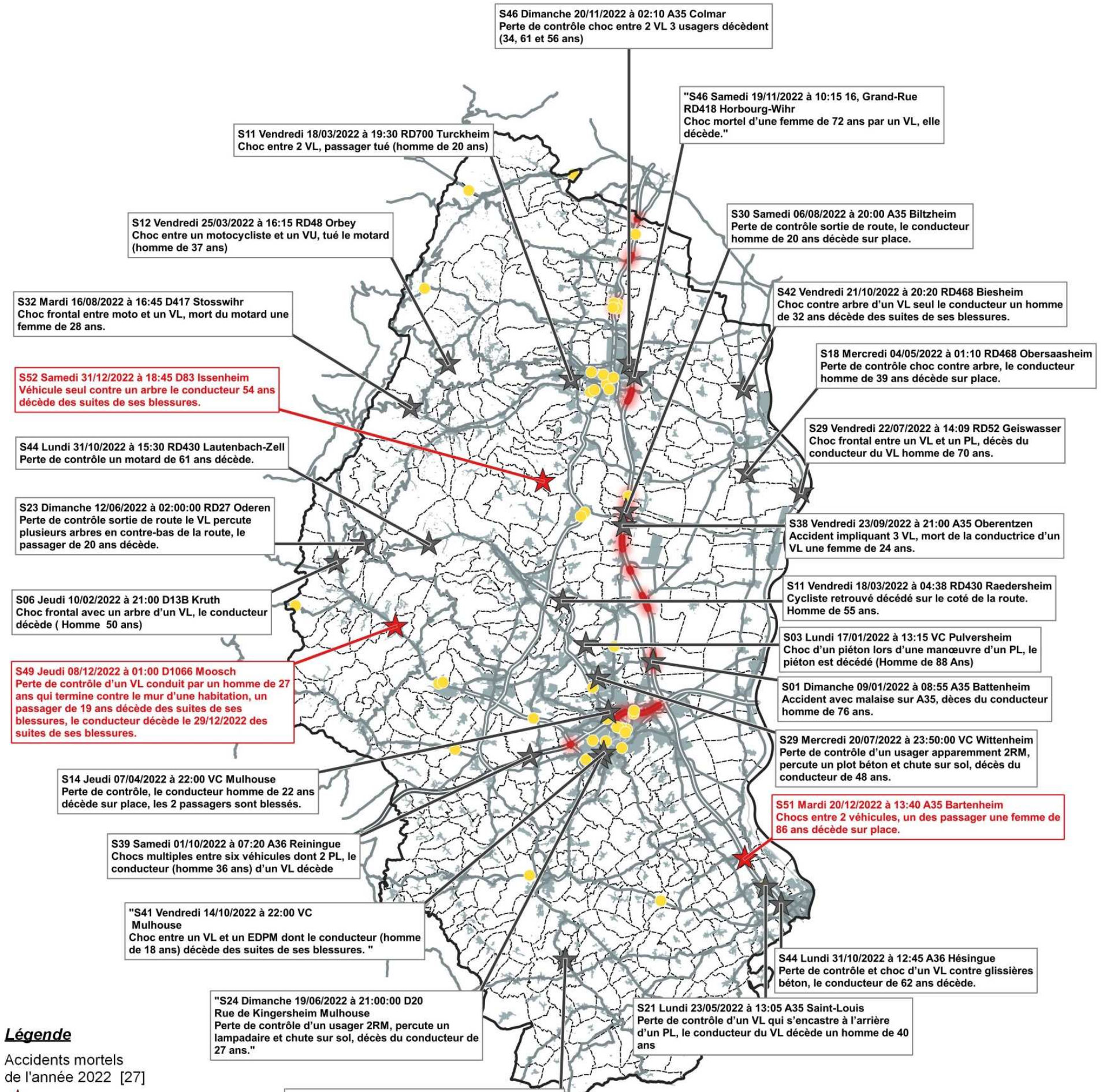

**S46** Dimanche 20/11/2022 à 02:10 A35 Colmar  
Perte de contrôle choc entre 2 VL 3 usagers décèdent (34, 61 et 56 ans)

"S46 Samedi 19/11/2022 à 10:15 16, Grand-Rue RD418 Horbourg-Wihr  
Choc mortel d'une femme de 72 ans par un VL, elle décède."

**S11** Vendredi 18/03/2022 à 19:30 RD700 Turkheim  
Choc entre 2 VL, passager tué (homme de 20 ans)

**S30** Samedi 06/08/2022 à 20:00 A35 Biltzheim  
Perte de contrôle sortie de route, le conducteur homme de 20 ans décède sur place.

**S12** Vendredi 25/03/2022 à 16:15 RD48 Orbey  
Choc entre un motocycliste et un VU, tué le motard (homme de 37 ans)

**S42** Vendredi 21/10/2022 à 20:20 RD468 Biesheim  
Choc contre arbre d'un VL seul le conducteur un homme de 32 ans décède des suites de ses blessures.

**S32** Mardi 16/08/2022 à 16:45 D417 Stosswihr  
Choc frontal entre moto et un VL, mort du motard une femme de 28 ans.

**S18** Mercredi 04/05/2022 à 01:10 RD468 Obersaasheim  
Perte de contrôle choc contre arbre, le conducteur homme de 39 ans décède sur place.

**S52** Samedi 31/12/2022 à 18:45 D83 Issenheim  
Véhicule seul contre un arbre le conducteur 54 ans décède des suites de ses blessures.

**S29** Vendredi 22/07/2022 à 14:09 RD52 Geiswasser  
Choc frontal entre un VL et un PL, décès du conducteur du VL homme de 70 ans.

**S44** Lundi 31/10/2022 à 15:30 RD430 Lautenbach-Zell  
Perte de contrôle un motard de 61 ans décède.

**S38** Vendredi 23/09/2022 à 21:00 A35 Oberentzen  
Accident impliquant 3 VL, mort de la conductrice d'un VL une femme de 24 ans.

**S23** Dimanche 12/06/2022 à 02:00:00 RD27 Oderen  
Perte de contrôle sortie de route le VL percute plusieurs arbres en contre-bas de la route, le passager de 20 ans décède.

**S11** Vendredi 18/03/2022 à 04:38 RD430 Raedersheim  
Cycliste retrouvé décédé sur le coté de la route. Homme de 55 ans.

**S06** Jeudi 10/02/2022 à 21:00 D13B Kruth  
Choc frontal avec un arbre d'un VL, le conducteur décède (Homme 50 ans)

**S03** Lundi 17/01/2022 à 13:15 VC Pulversheim  
Choc d'un piéton lors d'une manœuvre d'un PL, le piéton est décédé (Homme de 88 ans)

**S49** Jeudi 08/12/2022 à 01:00 D1066 Moosch  
Perte de contrôle d'un VL conduit par un homme de 27 ans qui termine contre le mur d'une habitation, un passager de 19 ans décède des suites de ses blessures, le conducteur décède le 29/12/2022 des suites de ses blessures.

**S01** Dimanche 09/01/2022 à 08:55 A35 Battenheim  
Accident avec malaise sur A35, décès du conducteur homme de 76 ans.

**S29** Mercredi 20/07/2022 à 23:50:00 VC Wittenheim  
Perte de contrôle d'un usager apparemment 2RM, percute un plot béton et chute sur sol, décès du conducteur de 48 ans.

**S14** Jeudi 07/04/2022 à 22:00 VC Mulhouse  
Perte de contrôle, le conducteur homme de 22 ans décède sur place, les 2 passagers sont blessés.

**S51** Mardi 20/12/2022 à 13:40 A35 Bartenheim  
Chocs entre 2 véhicules, un des passager une femme de 86 ans décède sur place.

**S39** Samedi 01/10/2022 à 07:20 A36 Reiningue  
Chocs multiples entre six véhicules dont 2 PL, le conducteur (homme 36 ans) d'un VL décède

"S41 Vendredi 14/10/2022 à 22:00 VC Mulhouse  
Choc entre un VL et un EDPM dont le conducteur (homme de 18 ans) décède des suites de ses blessures."

**S21** Lundi 23/05/2022 à 13:05 A35 Saint-Louis  
Perte de contrôle d'un VL qui s'encastre à l'arrière d'un PL, le conducteur du VL décède un homme de 40 ans

**S24** Dimanche 19/06/2022 à 21:00:00 D20 Rue de Kingersheim Mulhouse  
Perte de contrôle d'un usager 2RM, percute un lampadaire et chute sur sol, décès du conducteur de 27 ans."

**S44** Lundi 31/10/2022 à 12:45 A36 Héisingue  
Perte de contrôle et choc d'un VL contre glissières béton, le conducteur de 62 ans décède.

**S07** Dimanche 20/02/2022 à 02:15 D432 Ruederbach  
Perte de contrôle, le conducteur Homme de 43 ans est éjecté, il décède sur place.

HR\_Radars\_Accidents\_mortels\_MAJauto  
Réalisation : DDT 68 / MIT  
Date : 10-01-2023  
Données : Délégation à la Sécurité Routière (DSR) Système d'Information de la Direction des Contrôles Automatisés (SIDCA), Observatoire Départemental de Sécurité Routière (ODSR)  
Référentiel : ©IGN BDTOPO

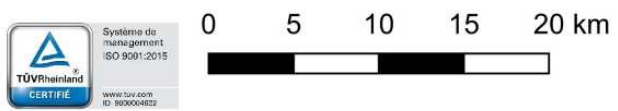

## Les dernières actualités du mois :

**Vous organisez un projet de sensibilisation à la sécurité routière en 2023?**

→ L'appel à projets pour le Plan Départemental des Actions de Sécurité Routière 2023 a été mis en ligne sur le site des services de l'État courant décembre 2022 !

Pour en savoir plus : <https://www.haut-rhin.gouv.fr/Politiques-publiques/Transports-deplacements-et-securite-routiere/SECURITE-ROUTIERE/Politique-locale-de-securite-routiere/Le-plan-departemental-d-actions-de-securite-routiere>

Afin d'améliorer l'instruction des dossiers dans le cadre de l'appel à projets du Plan Départemental d'Actions de Sécurité Routière (PDASR) 2023, le bureau sécurité routière et coordination de la direction départementale des territoires du Haut-Rhin a mis en place un nouveau dispositif dématérialisé de dépôt des dossiers via la plate-forme « démarches-simplifiées.fr » qui est destiné à :

- simplifier le dépôt des dossiers par les usagers en limitant les erreurs ou les oublis lors de la phase de dépôt,
- faciliter l'instruction des dossiers par les instructeurs du bureau sécurité routière et coordination,
- améliorer les relations avec les usagers par un meilleur suivi des dossiers.

### Dispositif de prêt d'un radar pédagogique :

Votre commune souhaite effectuer un relevé des vitesses pratiquées sur une section de route ?

### **Demandez le prêt d'un radar pédagogique !**

Disponible sur simple demande écrite auprès du bureau sécurité routière et coordination de la direction départemental des territoires (DDT) du Haut-Rhin, le radar pédagogique peut être prêté à titre gracieux pour une ou plusieurs semaines consécutives (sous couvert d'une convention de prêt).

**En savoir plus** par courriel : [ddt-odsr68@haut-rhin.gouv.fr](mailto:ddt-odsr68@haut-rhin.gouv.fr) ou par téléphone : 03 89 24 81 54



**DDT du Haut-Rhin**  
Service Transports, Risques et Sécurité  
Bureau Sécurité Routière et Coordination  
3, Rue Fleischhauer – Cité Administrative – Bâtiment Tour - 68026 COLMAR Cedex  
☎ 03 89 24 84 18 \_ Fax. 03 89 24 81 53 - Courriel : [ddt-odsr68@haut-rhin.gouv.fr](mailto:ddt-odsr68@haut-rhin.gouv.fr)

**SÉCURITÉ  
ROUTIÈRE VIVRE,  
ENSEMBLE**